

ソーラー通信



発行/株大瀧村カントリーエレベーター公社 2024.7 No.347

カントリー農業通信クラブ「CACCO」

〒010-0444 秋田県南秋田郡大瀧村字南一丁目60番地 TEL 0185-45-2215・FAX 0185-45-2280
お米注文専用：☎0120-45-3388 インターネットURL：https://www.ogata-ce.co.jp/
営業時間▶8:30~17:00 休業日▶土・日・祝祭日

主な内容

- 大豆の播種……………②
- きみ、ちょっと赤くない?……………②
- 観賞温室お別れ会inカタマルシェ……………③
- カントリー社員紹介……………③
- 瀧吉君の田んぼ日記……………③
- クイズまるごと大瀧村……………④
- 編集後記……………④

いま、大瀧村は

6月中旬、大瀧村に大相撲の押尾川親方(元関脇 豪風)が師匠を務める押尾川部屋が合宿に訪れました。四股踏みやぶつかり稽古など、生で見る力士の迫力に村民はもちろん多くの相撲ファンの歓声や拍手で会場が包まれました。



当社からはソーラーライスでおもてなし☺️。あきたこまちパワーで力士の活躍を応援しました。



表紙写真：6月16日撮影

お客様の声から…

◎ 大瀧村60周年おめでとうございます。食の大切さを痛感しており、大瀧村の生産者の方々に支えられ感謝しています。ありがたくいただいております。はじめて、大瀧村のはちみつを購入しました。安全で美味しい大瀧村の農産物を楽しみにしています。 福島県 田口様

★公社より

・いつもソーラーライスをご愛顧くださりありがとうございます。また、はちみつもご購入いただきありがとうございます。大瀧村は田植え作業も一段落し、秋に安心・安全で美味しいお米が収穫できるよう、管理作業に精を出しています。これからも末永いお付き合いをどうぞよろしく願いいたします。

夏場のお米の保管方法について

- お米は涼しく風通しの良い所で保管してください。
- 精米してからなるべく1ヶ月以内に食べきるようにお願いします。
- 保存容器へ入れかえる前には、必ず保存容器を掃除してからお米を保存してください。米ぬか等が残っている場合虫等の発生の原因となります。

お中元キャンペーン

予約受付中!

ご予約は7月31日(水)まで

ご贈答に最適な商品

白神セット

通常価格 4,082円を

- 有機米(無洗米) 5kg
- 白神山水 2ℓ×4本

キャンペーン価格

3,700円で販売いたします。

税込送料別

紹介すればするほどプレゼントがもらえる!

厳選の逸品をプレゼント

令和6年8月末日までに新規のお客様をご紹介いただくと、紹介した方にも紹介された方にもプレゼントを進呈いたします。
※詳しくは担当者までお尋ねください。

ご注文専用

TEL 0120-45-3388 (8時30分~17時00分受付)
FAX 0120-65-2280 (24時間受付)
MAIL ce-kome1@atlas.plala.or.jp (24時間受付)
★ご不明な点は上記「ご注文専用」までお問い合わせください。

大豆の播種

村内の田植えムードもだいぶ落ち着いてきた6月、今度は大豆の播種作業が始まりました。トラクターの背面に取り付けた作業機で、走行と連動して施肥と播種を行います。

作業完了後にひと雨降っていただければキレイに生え揃っていたところでしたが、例年より梅雨入りが遅いのも相まって中々まとまった雨が降らず、種子はうんともすんとも言わずに発芽のときを待っています。向こう1ヶ月は例年より降水確率が少し高め傾向にあるようなので、これから元気に発芽してくることを祈るばかりです。



きみ、ちょっと赤くない?

梅雨入りが遅れている恩恵も受けて、タマネギの収穫作業が例年より少し順調に進んでいます。倒伏した葉を除去する葉切り作業中に撮ったこちらの写真、周りの個体と少し様子が違うタマネギがあることにお気づきになりましたか?これは俗に「先祖返り」と呼ばれる現象のようで、数万球に一球程度の割合で赤いタマネギが発生します。不思議だなあとは思いつものの、出荷するわけにもいかないため自家用として抜き取っていきます。

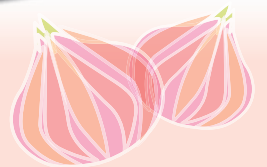

観賞温室お別れ会

in カタマルシェ

6月2日に大瀧村生態系公園で、カタマルシェという催しが行われました。販売や体験を行うブースが、園内にたくさん集まり開催するたび大盛況となっている催しです。トラクター馬車の乗車体験やスプレーアートの体験は、それらの中でも子どもたちに最も人気があり、笑顔と活気で溢れていました。

午後からはあいにくの雨模様。そしてその雨の中、生態系公園内にある観賞温室の閉館セレモニーが行われました。ソーラー通信でも、この観賞温室にある熱帯植物のヒスイカズラやリュウゼツランの様子などをお伝えしてきましたが、熱帯植物の展示はこの日で終わりということになりました。長年、管理維持に尽力されてきたスタッフの皆さんに、カタマルシェの実行委員会の方たちからねぎらいの言葉と記念品が贈られました。温室としての役割は終わりますが、建物自体は活用していくという大瀧村の方針ですので、期待したいと思います。



湯吉君の 田んぼ日記

6月

愛知の田んぼ



6月の大瀧村は雨も少なく、気温も平年より高く推移しており、稲の様子は至って順調というところです。ただ近年の天候は極端な傾向があるので、安心はできないところです。6月末ごろからは田んぼの中干し作業が始まります。

その前に、平日はこども園に通い、週末は親の田植えの様子を監督しなければならぬという忙しい5月を終えた5歳児くと、その相手をずっとしていた我が奥様を労わなければならないということで、愛知方面に家族で出向きました。名古屋市から郊外に向かうバスの車窓からは、住宅や商業地、工場と田んぼが隣り合う、大瀧村にはない景色がたくさん見られます。

また、下の画像のように田んぼの半分しか稲が無いような田んぼも大瀧村ではまず見られません。大瀧村が優れているということではなく、やはり専業農家だらけの大瀧村というのはやはり異質なのだのと、バスの揺れの中で思いました。異質な村の異質な家族は愛知三重をとっても楽しんで帰りました(笑)。

By 三代目湯吉



カントリー社員紹介



すが わら こう た
菅原 孝太

- 所属：施設課
- 趣味：釣 り

農業に携わることは初めての経験ばかりで、学ぶことだらけですが、先輩方の温かいご指導のもと、一日でも早く会社に貢献できるよう精進してまいります。主食のお米であるのに、正直分からないことがたくさんあって、お恥ずかしい限りです。これからは、スキルアップを目指し、会社で定期的に行っている勉強会をがんばります。そして、農家の方々とのつながりを大切に、日々の業務に努めてまいりますのでどうぞよろしく願いいたします。

公社より:先輩社員からは「菅原社員は仕事熱心で気配りがすばらしい。何より元気いっぱいなので、職場が明るくなりました。」と言われるくらい業務へ真面目に取り組んでいるようです。今後の活躍に期待します!!



クイズ

まるごと

大潟村

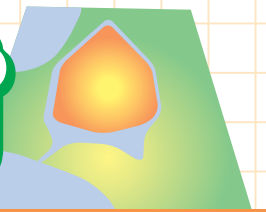

~QUIZ from OgataVillage~

Q

秋田県出身の元関脇・豪風が親方を務める「押尾川部屋」の合宿が6月14日から18日まで大潟村で行われました。[]ファンや地元の人たちからは、迫力のある稽古に大きな歓声や拍手が起こっていました。さて、[]に入る伝統ある競技は何番でしょうか。

つぎの①②③のなかから選んでお答えください。



令和6年8月15日必着

- ハガキにて応募ください！
●正解者の中から抽選で10名の方に大潟村特産品を進呈いたします。
●当選者の発表はソーラー通信 令和6年9月号に掲載いたします。

応募方法

- 7月号
①氏名
②年齢
③〒 住所
④電話番号
⑤答え

ひとこと

応募先

〒010-0444
秋田県南秋田郡大潟村
字南一丁目60番地
大潟村カントリイ
エレベーター公社
「クイズまるごと大潟村」係

5月号 (No.345) クイズ当選者発表

Table with 4 columns: Prefecture, Name, Prefecture, Name. Includes winners from Fukushima, Tokyo, Saitama, and Kanagawa.

前々回クイズの解答

正解は
①代かき
でした。



問題
春になると田んぼの「田起こし」をして、その後田んぼに水を入れて、土を砕いて均平にし、田植えの前に苗を植え付けやすくするために[]をします。さて、[]に入るのは何番でしょうか。

お知らせとお願い

- ★「払込取扱票」が新しくなっております。
★お米の交換はお届日から10日以内といたします。
★ポイントの交換はお米と一緒にご注文くださいますようお願いいたします。
★年間予約の変更等は発送日の1週間前までにご連絡ください。
★8月のお盆休みは8月10日(土)～8月15日(木)となっております。
★当社ホームページよりお米のご注文ができるようになっております。
★当日発送の受付締切り時間が午前10時となりました。
※ご不明な点がございましたら、営業時間内(8時30分～17時) 0120-45-3388までご連絡ください。

編集後記

田植えも終わり、大潟村もおちついた雰囲気がただよっているようです。しかしながら一部の方たちにとっては忙しさに拍車のかかる時期です！